

## Rapport de mission de repérage des matériaux et produits contenant de l'amiante avant réalisation de travaux

Norme NF X 46-020 V .2017

5 SQUARE GUY MOQUET

LOGEMENT 2  
77290 MITRY MORY



## A \ INFORMATIONS GENERALES

### A.1 \ DESIGNATION DU BÂTIMENT

Nature du bâtiment :	LOGEMENTS COLLECTIFS	Adresse :	5 SQUARE GUY MOQUET 77290 MITRY MORY
Date du permis de construire ou date de construction		Bâtiment :	
Etage :		Porte :	LOGEMENT 2
Ref Cadastrale :	NC	Propriété de :	OPH77 10 AVENUE CHARLES PEGUY 77000 MELUN

### A.2 \ DESIGNATION DU DONNEUR D'ORDRE

Nom :	OPH77	Documents remis :	
Adresse :	10 AVENUE CHARLES PEGUY 77000 MELUN	Moyens mis à disposition :	

### A.3 \ EXECUTION DE LA MISSION

RAPPORT N° :	51LAE0302	Laboratoire d'Analyses :	ITGA
Repérage réalisé le :	20/06/2019	Adresse laboratoire :	3 RUE ARMAND HERPIN LACROIX - CS 46537 35065 RENNES CEDEX
Accompagnateur :		Numéro d'accréditation :	1-5967
Par :	Mostefa BENAOUA	Organisme d'assurance professionnelle :	AXA France
N° certificat :		Adresse assurance :	313 Terrasses de l'Arche 92727 NANTERRE CEDEX
Date d'obtention :		N° de contrat d'assurance :	10158549604
Organisme certificateur		Date de validité :	31/12/2019

## B \ CACHET DU DIAGNOSTIQUEUR

**FAIT LE 13/07/2019**

Cabinet : EXPERT HABITAT & INDUSTRIE INGENIERIE

Nom du responsable : **DE TINGUY Emmanuel**

Nom du diagnostiqueur : **Mostefa BENAOUA**



## C\ SOMMAIRE

### Table des matières

A \ INFORMATIONS GENERALES .....	2
A.1 \ DESIGNATION DU BÂTIMENT .....	2
A.2 \ DESIGNATION DU DONNEUR D'ORDRE .....	2
A.3 \ EXECUTION DE LA MISSION.....	2
B \ CACHET DU DIAGNOSTIQUEUR .....	2
C \ SOMMAIRE .....	3
D \ CONCLUSIONS .....	4
E \ PROGRAMME DE REPERAGE .....	5
F \ CONDITIONS DE REALISATION DU REPERAGE .....	7
G \ RAPPORTS PRECEDENTS.....	7
H \ RESULTATS DETAILLES DU REPERAGE .....	8
ANNEXE 1 – PHOTOS DES ELEMENTS AMIANTES ET/OU NON AMIANTES.....	17
ANNEXE 3 – PROCES VERBAUX D'ANALYSES.....	22
ATTESTATION(S).....	24
CERTIFICAT DE COMPETENCES .....	24

## D\ CONCLUSIONS

**Dans le cadre de la mission décrite en tête de rapport, il a été repéré des matériaux et produits contenant de l'amiante**

PIECE	ETAGE	ELEMENTS	DESRIPTIF LABORATOIRE	REPERAGE	Echantillon	METHODE	ETAT	RESULTAT
Couloir 1	Rez de chaussée	Colle	Dalle dure cassante beige + colle bitumineuse noire + ragréage gris	Sol	51LAE0302P001	RESULTAT ANALYSE	BON ETAT	Amiante détecté (Chrysotile)
Chambre 1	Rez de chaussée	Colle	Dalle dure cassante beige + colle bitumineuse noire + ragréage gris	Sol	51LAE0302P001	ZPSO	BON ETAT	Amiante détecté (Chrysotile)
Débarras	Rez de chaussée	Colle	Dalle dure cassante beige + colle bitumineuse noire + ragréage gris	Sol	51LAE0302P001	ZPSO	BON ETAT	Amiante détecté (Chrysotile)
Entrée	Rez de chaussée	Colle	Dalle dure cassante beige + colle bitumineuse noire + ragréage gris	Sol	51LAE0302P001	ZPSO	BON ETAT	Amiante détecté (Chrysotile)
Placard 1	Rez de chaussée	Colle	Dalle dure cassante beige + colle bitumineuse noire + ragréage gris	Sol	51LAE0302P001	ZPSO	BON ETAT	Amiante détecté (Chrysotile)
Salle de bains	Rez de chaussée	Colle	Dalle dure cassante beige + colle bitumineuse noire + ragréage gris	Sol	51LAE0302P001	ZPSO	BON ETAT	Amiante détecté (Chrysotile)

PIECE	ETAGE	ELEMENTS	DESCRIPTIF LABORATOIRE	REPERAGE	Echantillon	METHODE	ETAT	RESULTAT
WC	Rez de chaussée	Colle	Dalle dure cassante beige + colle bitumineuse noire + ragréage gris	Sol	51LAE0302P001	ZPSO	BON ETAT	Amiante détecté (Chrysotile)
Placard 2	Rez de chaussée	Colle	Revêtement cassant beige + colle bitumineuse noire + matériau compact gris hétérogène	Sol	51LAE0302P002	RESULTAT ANALYSE	BON ETAT	Amiante détecté (Chrysotile)
Chambre 2	Rez de chaussée	Colle	Revêtement cassant beige + colle bitumineuse noire + matériau compact gris hétérogène	Sol	51LAE0302P002	ZPSO	BON ETAT	Amiante détecté (Chrysotile)

JP : Jugement Personnel, ZPSO : Zone présentant des similitudes d'Ouvrage

Liste des locaux non visités concernés par les travaux et justification

PIECE	ETAGE	STATUT DE VISITE
NEANT		

Liste des éléments non inspectés et justification

PIECE	ETAGE	ELEMENTS	REPERAGE	RESULTAT
NEANT				

## E \ PROGRAMME DE REPERAGE

PIECES CONCERNEES	PERIMETRE DU REPERAGE	REPERAGE	TRAVAUX	ELEMENTS	Echantillonnage	REMARQUES PARTICULIERES
	LOGEMENTS COLLECTIFS		Selon BT			

OFFICE PUBLIC DE L'HABITAT 77				PAGE N° 1
NOM ET ADRESSE DE L'EXPÉDITEUR		<b>BON DE TRAVAUX</b> 2019 14253		
OFFICE PUBLIC DE L'HABITAT 77 ANT. GONDOIRE PAYS FRANCE 24 COURS DES DEUX PARCS 77420 CHAMPS SUR MARNE Tél : 01 64 14 11 11 Siret : 27770001800015		EXPERT HABITAT INGENIERIE 33 BIS BOULEVARD GAMBETTA 3EME ETAGE 78300 POISSY Téléphone 0321734144 <b>ÉMETTEUR</b> LUKOKI JULIEN		
Réf. fournisseur	F / 5149			
Marché n°	2017 4475 1			
Provenance	EX -CHAMPS SUR MARNE			
Objet	DIVERS			
<b>SERVICE</b>	SCE GONDOIRE PDF			
<b>LOCALISATION</b>	Programme 51 MITRY MORY (GUY MOQUET) Tranche 1 Ensemble B000 Escalier AE	Étage 03	Logement 2	Module 51LAE0302
<b>ADRESSE</b>	MME MOREL VIRGINIE 5 SQUARE G. MOQUET 77290 MITRY MORY	Retrait des clés	CHEZ LE LOCATAIRE	
		Tél. personnel	09 82 42 24 47	
<b>DÉLAI D'EXÉCUTION</b> 1 JOUR		<b>PÉRIODE DU</b> 17-06-2019 <b>AU</b> 17-06-2019		
<b>ARTICLE</b>	<b>DÉSIGNATION</b>	<b>QUANTITÉ</b>	<b>PRIX UNITAIRE H.T.</b>	<b>TOTAL H.T.</b>
AMI46	REPERAGE AMIANTE AVANT TVX - TVX	1,00	5,00	5,00
AMI73	D'ENTRETIEN OU REPARATIONS - ENTRE 11 ET ANALYSE EN LABORATOIRE - ANALYSE MET ANALYSE DE 1 A 10 PRELEVEMENTS ISSUS	10,00	48,00	480,00
<b>TOTAL H.T.</b>				485,00
<b>H.T. ACTUALISE</b>				
<b>COEFFICIENT REGIONAL</b>				
<b>RABAIS</b>				
<b>TOTAL H.T.</b>				
<b>T.V.A.</b> 20,00 %				97,00
<b>TOTAL T.T.C.</b>				582,00
17-06-2019 REFECTION PEINTURES ET SOLS CONTACT LOCATAIRE 08 14 79 50 07 CONTACT GARDIEN 08 31 03 84 28				
<b>AFFECTATION BUDGÉTAIRE</b>		<b>CODES STRUCTURE ET SCHÉMA : TECHNI</b>		
CODE BUDGET	RUBRIQUE	INSTANCES	LIBELLÉ DU POSTE BUDGÉTAIRE	MONTANT T.T.C.
1 HONAMIA	A760	ANOR NOR	HONORAIRES DIAG AMIANTE	582,00
<b>AFFECTATION ANALYTIQUE</b>				
CODE BUDGET	RÉFÉRENCES PATRIMOINE	RÉFÉRENCES OCCUPANT	MONTANT T.T.C.	
1 HONAMIA	51 1 B000 AE 51LAE0302	L 9928106 MOREL VIRGINIE	582,00	
Voir en page 2 la suite du BON DE TRAVAUX 2019 14253				
ORIGINAL À CONSERVER PAR LE DESTINATAIRE				

**ELEMENTS A SONDER OU A ANALYSER NON PRESENTS:**

Plinthes carrelage/

**Rapport N° : 51LAE0302 20/06/2019**

Version : 13/07/2019

## F \ CONDITIONS DE REALISATION DU REPERAGE

Le repérage amiante avant travaux, contient les informations sur la présence d'amiante dans les matériaux et produits du bâtiment afin d'informer les intervenants réalisant des activités ou interventions sur des matériaux et/ou équipements susceptibles de libérer des fibres d'amiante selon la liste citée dans le cadre E.

Il consiste à identifier et localiser, par inspections visuelles et investigations approfondies pouvant être destructives, l'ensemble des matériaux et produits contenant de l'amiante incorporés ou faisant indissociablement corps avec les locaux et les zones de l'immeuble objet des travaux.

Lorsque l'absence de marquages spécifiques ou de documents ne permet pas à l'opérateur de repérage d'attester de la présence ou de la non présence d'amiante dans les matériaux et produits, des prélèvements seront effectués afin de déterminer par analyse la présence ou non d'amiante.

Procédures de prélèvement :

Les prélèvements sur des matériaux ou produits susceptibles de contenir de l'amiante sont réalisés en vertu des dispositions du Code du Travail.

Le matériel de prélèvement est adapté à l'opération à réaliser afin de générer le minimum de poussières. Dans le cas où une émission de poussières est prévisible, le matériau ou produit est mouillé à l'eau à l'endroit du prélèvement (sauf risque électrique) et, si nécessaire, une protection est mise en place au sol ; de même, le point de prélèvement est stabilisé après l'opération (pulvérisation de vernis ou de laque, par exemple).

Pour chaque prélèvement, des outils propres et des gants à usage unique sont utilisés afin d'éliminer tout risque de contamination croisée. Dans tous les cas, les équipements de protection individuelle sont à usage unique.

L'accès à la zone à risque (sphère de 1 à 2 mètres autour du point de prélèvement) est interdit pendant l'opération. Si l'accompagnateur doit s'y tenir, il porte les mêmes équipements de protection individuelle que l'opérateur de repérage.

L'échantillon est immédiatement conditionné, après son prélèvement, dans un double emballage individuel étanche.

Les informations sur toutes les conditions existantes au moment du prélèvement susceptible d'influencer l'interprétation des résultats des analyses (environnement du matériau, contamination éventuelle, etc.) seront, le cas échéant, mentionnées dans la fiche d'identification et de cotation en annexe.

Sens du repérage pour évaluer un local :

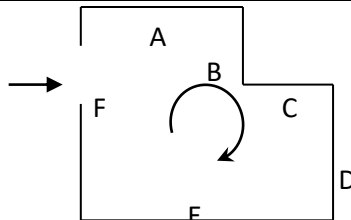

## G \ RAPPORTS PRECEDENTS

NEANT

## H \ RESULTATS DETAILLES DU REPERAGE

LISTE DES LOCAUX / PARTIES D'IMMEUBLE VISITEES/NON VISITEES CONCERNEES PAR LES TRAVAUX ET JUSTIFICATION

PIECE	ETAGE	JUSTIFICATION	VISITE	TRAVAUX
NEANT				

### DESCRIPTION DES REVETEMENTS EN PLACE AU JOUR DE LA VISITE

PIECE	ETAGE	MUR1	MUR2	MUR3	MUR4	PLANCHER BAS	PLANCHER HAUT	PORTES	FENETRE1	FENETRE2
NEANT										

### LA LISTE DES MATERIAUX OU PRODUITS CONTENANT DE L'AMIANTE, SUR ZONE DE SIMILITUDE D'OUVRAGE ET SUR JUGEMENT PERSONNEL

PIECE	ETAGE	ELEMENTS	DESCRIPTIF LABORATOIRE	Echantillon	REPERAGE	ETAT	RESULTAT	METHODE
Chambre 1	Rez de chaussée	Colle	Dalle dure cassante beige + colle bitumineuse noire + ragréage gris	51LAE0302P001	Sol	BON ETAT	Amiante détecté (Chrysotile)	ZPSO
Débarras	Rez de chaussée	Colle	Dalle dure cassante beige + colle bitumineuse noire + ragréage gris	51LAE0302P001	Sol	BON ETAT	Amiante détecté (Chrysotile)	ZPSO
Entrée	Rez de chaussée	Colle	Dalle dure cassante beige + colle bitumineuse noire + ragréage gris	51LAE0302P001	Sol	BON ETAT	Amiante détecté (Chrysotile)	ZPSO
Placard 1	Rez de chaussée	Colle	Dalle dure cassante beige + colle bitumineuse noire + ragréage gris	51LAE0302P001	Sol	BON ETAT	Amiante détecté (Chrysotile)	ZPSO
Salle de bains	Rez de chaussée	Colle	Dalle dure cassante beige + colle bitumineuse noire + ragréage gris	51LAE0302P001	Sol	BON ETAT	Amiante détecté (Chrysotile)	ZPSO



PIECE	ETAGE	ELEMENTS	DESCRIPTIF LABORATOIRE	Echantillon	REPERAGE	ETAT	RESULTAT	METHODE
WC	Rez de chaussée	Colle	Dalle dure cassante beige + colle bitumineuse noire + ragréage gris	51LAE0302P001	Sol	BON ETAT	Amiante détecté (Chrysotile)	ZPSO
Chambre 2	Rez de chaussée	Colle	Revêtement cassant beige + colle bitumineuse noire + matériau compact gris hétérogène	51LAE0302P002	Sol	BON ETAT	Amiante détecté (Chrysotile)	ZPSO

JP : Jugement Personnel, ZPSO : Zone présentant des similitudes d'Ouvrage

**LA LISTE DES MATERIAUX OU PRODUITS CONTENANT DE L'AMIANTE, APRES ANALYSE**

PIECE	ETAGE	ELEMENTS	DESCRIPTIF LABORATOIRE	Echantillon	REPERAGE	ETAT	RESULTAT
Couloir 1	Rez de chaussée	Colle	Dalle dure cassante beige + colle bitumineuse noire + ragréage gris	51LAE0302P001	Sol	BON ETAT	Amiante détecté (Chrysotile)
Placard 2	Rez de chaussée	Colle	Revêtement cassant beige + colle bitumineuse noire + matériau compact gris hétérogène	51LAE0302P002	Sol	BON ETAT	Amiante détecté (Chrysotile)

JP : Jugement Personnel, ZPSO : Zone présentant des similitudes d'Ouvrage

**LA LISTE DES MATERIAUX SUSCEPTIBLES DE CONTENIR DE L'AMIANTE, MAIS N'EN CONTENANT PAS.**

PIECE	ETAGE	ELEMENTS	DESCRIPTIF LABORATOIRE	Echantillon	REPERAGE	ETAT	RESULTAT	METHODE
Cuisine	Rez de chaussée	Revêtement souple	Revêtement souple beige avec couche fibreuse	51LAE0302P003	Sol	BON ETAT	Fr1:Amiante non détecté	RESULTAT ANALYSE
Cuisine	Rez de chaussée	Revêtement souple	Carrelage + matériau beige en vrac non séparable	51LAE0302P003	Sol	BON ETAT	Fr2:Amiante non détecté	RESULTAT ANALYSE
Salle de bains	Rez de chaussée	Enduit	Peintures multiples non séparable + enduit plâtreux blanc en vrac	51LAE0302P004	Mur D	BON ETAT	Amiante non détecté	RESULTAT ANALYSE

PIECE	ETAGE	ELEMENTS	DESRIPTIF LABORATOIRE	Echantillon	REPERAGE	ETAT	RESULTAT	METHODE
Entrée	Rez de chaussée	Enduit	Peinture non séparable + enduit plâtreux blanc en vrac	51LAE0302P005	Mur C	BON ETAT	Amiante non détecté	RESULTAT ANALYSE
Chambre 2	Rez de chaussée	Enduit	Peinture non séparable + enduit plâtreux blanc en vrac	51LAE0302P005	Mur D	BON ETAT	Amiante non détecté	ZPSO
Couloir 1	Rez de chaussée	Enduit	Peinture non séparable + enduit plâtreux blanc en vrac	51LAE0302P005	Mur C	BON ETAT	Amiante non détecté	ZPSO
Couloir 1	Rez de chaussée	Enduit	Peinture non séparable + enduit plâtreux blanc en vrac	51LAE0302P005	Mur F	BON ETAT	Amiante non détecté	ZPSO
Couloir 1	Rez de chaussée	Enduit	Peinture non séparable + enduit plâtreux blanc en vrac	51LAE0302P005	Mur G	BON ETAT	Amiante non détecté	ZPSO
Couloir 1	Rez de chaussée	Enduit	Peinture non séparable + enduit plâtreux blanc en vrac	51LAE0302P005	Mur H	BON ETAT	Amiante non détecté	ZPSO
Couloir 1	Rez de chaussée	Enduit	Peinture non séparable + enduit plâtreux blanc en vrac	51LAE0302P005	Mur I	BON ETAT	Amiante non détecté	ZPSO
Couloir 1	Rez de chaussée	Enduit	Peinture non séparable + enduit plâtreux blanc en vrac	51LAE0302P005	Mur K	BON ETAT	Amiante non détecté	ZPSO
Débarras	Rez de chaussée	Enduit	Peinture non séparable + enduit plâtreux blanc en vrac	51LAE0302P005	Mur C	BON ETAT	Amiante non détecté	ZPSO
Débarras	Rez de chaussée	Enduit	Peinture non séparable + enduit plâtreux blanc en vrac	51LAE0302P005	Mur D	BON ETAT	Amiante non détecté	ZPSO
Placard 1	Rez de chaussée	Enduit	Peinture non séparable + enduit plâtreux blanc en vrac	51LAE0302P005	Mur B	BON ETAT	Amiante non détecté	ZPSO
Placard 1	Rez de chaussée	Enduit	Peinture non séparable + enduit plâtreux blanc en vrac	51LAE0302P005	Mur D	BON ETAT	Amiante non détecté	ZPSO

PIECE	ETAGE	ELEMENTS	DESRIPTIF LABORATOIRE	Echantillon	REPERAGE	ETAT	RESULTAT	METHODE
Placard 2	Rez de chaussée	Enduit	Peinture non séparable + enduit plâtreux blanc en vrac	51LAE0302P005	Mur A	BON ETAT	Amiante non détecté	ZPSO
Placard 2	Rez de chaussée	Enduit	Peinture non séparable + enduit plâtreux blanc en vrac	51LAE0302P005	Mur B	BON ETAT	Amiante non détecté	ZPSO
Placard 2	Rez de chaussée	Enduit	Peinture non séparable + enduit plâtreux blanc en vrac	51LAE0302P005	Mur D	BON ETAT	Amiante non détecté	ZPSO
Séjour	Rez de chaussée	Enduit	Peinture non séparable + enduit plâtreux blanc en vrac	51LAE0302P005	Mur D	BON ETAT	Amiante non détecté	ZPSO
Salle de bains	Rez de chaussée	Enduit	Peinture non séparable + enduit plâtreux blanc en vrac	51LAE0302P006	Mur B	BON ETAT	Amiante non détecté	RESULTAT ANALYSE
Cuisine	Rez de chaussée	Enduit	Peinture non séparable + enduit plâtreux blanc en vrac	51LAE0302P006	Mur A	BON ETAT	Amiante non détecté	ZPSO
Cuisine	Rez de chaussée	Enduit	Peinture non séparable + enduit plâtreux blanc en vrac	51LAE0302P006	Mur B	BON ETAT	Amiante non détecté	ZPSO
Cuisine	Rez de chaussée	Enduit	Peinture non séparable + enduit plâtreux blanc en vrac	51LAE0302P006	Mur D	BON ETAT	Amiante non détecté	ZPSO
Salle de bains	Rez de chaussée	Enduit	Peinture non séparable + enduit plâtreux blanc en vrac	51LAE0302P006	Mur A	BON ETAT	Amiante non détecté	ZPSO
Salle de bains	Rez de chaussée	Enduit	Peinture non séparable + enduit plâtreux blanc en vrac	51LAE0302P006	Mur C	BON ETAT	Amiante non détecté	ZPSO
Salle de bains	Rez de chaussée	Enduit	Peinture non séparable + enduit plâtreux blanc en vrac	51LAE0302P006	Mur E	BON ETAT	Amiante non détecté	ZPSO
Salle de bains	Rez de chaussée	Enduit	Peinture non séparable + enduit plâtreux blanc en vrac	51LAE0302P006	Mur F	BON ETAT	Amiante non détecté	ZPSO

PIECE	ETAGE	ELEMENTS	DESCRIPTIF LABORATOIRE	Echantillon	REPERAGE	ETAT	RESULTAT	METHODE
WC	Rez de chaussée	Enduit	Peinture non séparable + enduit plâtreux blanc en vrac	51LAE0302P006	Mur A	BON ETAT	Amiante non détecté	ZPSO
WC	Rez de chaussée	Enduit	Peinture non séparable + enduit plâtreux blanc en vrac	51LAE0302P006	Mur B	BON ETAT	Amiante non détecté	ZPSO
WC	Rez de chaussée	Enduit	Peinture non séparable + enduit plâtreux blanc en vrac	51LAE0302P006	Mur C	BON ETAT	Amiante non détecté	ZPSO
WC	Rez de chaussée	Enduit	Peinture non séparable + enduit plâtreux blanc en vrac	51LAE0302P006	Mur D	BON ETAT	Amiante non détecté	ZPSO
Séjour	Rez de chaussée	Enduit	Peintures multiples non séparable + enduit plâtreux blanc en vrac	51LAE0302P007	Mur B	BON ETAT	Amiante non détecté	RESULTAT ANALYSE
Chambre 1	Rez de chaussée	Enduit	Peintures multiples non séparable + enduit plâtreux blanc en vrac	51LAE0302P007	Mur A	BON ETAT	Amiante non détecté	ZPSO
Chambre 1	Rez de chaussée	Enduit	Peintures multiples non séparable + enduit plâtreux blanc en vrac	51LAE0302P007	Mur B	BON ETAT	Amiante non détecté	ZPSO
Chambre 1	Rez de chaussée	Enduit	Peintures multiples non séparable + enduit plâtreux blanc en vrac	51LAE0302P007	Mur C	BON ETAT	Amiante non détecté	ZPSO
Chambre 1	Rez de chaussée	Enduit	Peintures multiples non séparable + enduit plâtreux blanc en vrac	51LAE0302P007	Mur D	BON ETAT	Amiante non détecté	ZPSO
Chambre 2	Rez de chaussée	Enduit	Peintures multiples non séparable + enduit plâtreux blanc en vrac	51LAE0302P007	Mur A	BON ETAT	Amiante non détecté	ZPSO

PIECE	ETAGE	ELEMENTS	DESRIPTIF LABORATOIRE	Echantillon	REPERAGE	ETAT	RESULTAT	METHODE
Chambre 2	Rez de chaussée	Enduit	Peintures multiples non séparable + enduit plâtreux blanc en vrac	51LAE0302P007	Mur B	BON ETAT	Amiante non détecté	ZPSO
Chambre 2	Rez de chaussée	Enduit	Peintures multiples non séparable + enduit plâtreux blanc en vrac	51LAE0302P007	Mur C	BON ETAT	Amiante non détecté	ZPSO
Couloir 1	Rez de chaussée	Enduit	Peintures multiples non séparable + enduit plâtreux blanc en vrac	51LAE0302P007	Mur A	BON ETAT	Amiante non détecté	ZPSO
Couloir 1	Rez de chaussée	Enduit	Peintures multiples non séparable + enduit plâtreux blanc en vrac	51LAE0302P007	Mur B	BON ETAT	Amiante non détecté	ZPSO
Couloir 1	Rez de chaussée	Enduit	Peintures multiples non séparable + enduit plâtreux blanc en vrac	51LAE0302P007	Mur D	BON ETAT	Amiante non détecté	ZPSO
Couloir 1	Rez de chaussée	Enduit	Peintures multiples non séparable + enduit plâtreux blanc en vrac	51LAE0302P007	Mur E	BON ETAT	Amiante non détecté	ZPSO
Couloir 1	Rez de chaussée	Enduit	Peintures multiples non séparable + enduit plâtreux blanc en vrac	51LAE0302P007	Mur J	BON ETAT	Amiante non détecté	ZPSO
Couloir 1	Rez de chaussée	Enduit	Peintures multiples non séparable + enduit plâtreux blanc en vrac	51LAE0302P007	Mur L	BON ETAT	Amiante non détecté	ZPSO
Débarras	Rez de chaussée	Enduit	Peintures multiples non séparable + enduit plâtreux blanc en vrac	51LAE0302P007	Mur A	BON ETAT	Amiante non détecté	ZPSO

PIECE	ETAGE	ELEMENTS	DESCRIPTIF LABORATOIRE	Echantillon	REPERAGE	ETAT	RESULTAT	METHODE
Débarras	Rez de chaussée	Enduit	Peintures multiples non séparable + enduit plâtreux blanc en vrac	51LAE0302P007	Mur B	BON ETAT	Amiante non détecté	ZPSO
Entrée	Rez de chaussée	Enduit	Peintures multiples non séparable + enduit plâtreux blanc en vrac	51LAE0302P007	Mur A	BON ETAT	Amiante non détecté	ZPSO
Entrée	Rez de chaussée	Enduit	Peintures multiples non séparable + enduit plâtreux blanc en vrac	51LAE0302P007	Mur B	BON ETAT	Amiante non détecté	ZPSO
Entrée	Rez de chaussée	Enduit	Peintures multiples non séparable + enduit plâtreux blanc en vrac	51LAE0302P007	Mur D	BON ETAT	Amiante non détecté	ZPSO
Placard 1	Rez de chaussée	Enduit	Peintures multiples non séparable + enduit plâtreux blanc en vrac	51LAE0302P007	Mur A	BON ETAT	Amiante non détecté	ZPSO
Placard 1	Rez de chaussée	Enduit	Peintures multiples non séparable + enduit plâtreux blanc en vrac	51LAE0302P007	Mur C	BON ETAT	Amiante non détecté	ZPSO
Séjour	Rez de chaussée	Enduit	Peintures multiples non séparable + enduit plâtreux blanc en vrac	51LAE0302P007	Mur A	BON ETAT	Amiante non détecté	ZPSO
Séjour	Rez de chaussée	Enduit	Peintures multiples non séparable + enduit plâtreux blanc en vrac	51LAE0302P007	Mur C	BON ETAT	Amiante non détecté	ZPSO
Salle de bains	Rez de chaussée	Enduit	Peinture non séparable + enduit plâtreux blanc en vrac	51LAE0302P008	Plafond	BON ETAT	Amiante non détecté	RESULTAT ANALYSE
Cuisine	Rez de chaussée	Enduit	Peinture non séparable + enduit plâtreux blanc en vrac	51LAE0302P008	Plafond	BON ETAT	Amiante non détecté	ZPSO

PIECE	ETAGE	ELEMENTS	DESCRIPTIF LABORATOIRE	Echantillon	REPERAGE	ETAT	RESULTAT	METHODE
WC	Rez de chaussée	Enduit	Peinture non séparable + enduit plâtreux blanc en vrac	51LAE0302P008	Plafond	BON ETAT	Amiante non détecté	ZPSO
Couloir 1	Rez de chaussée	Enduit	Peinture non séparable + papier peint non séparable + enduit plâtreux blanc en vrac	51LAE0302P009	Plafond	BON ETAT	Amiante non détecté	RESULTAT ANALYSE
Chambre 1	Rez de chaussée	Enduit	Peinture non séparable + papier peint non séparable + enduit plâtreux blanc en vrac	51LAE0302P009	Plafond	BON ETAT	Amiante non détecté	ZPSO
Chambre 2	Rez de chaussée	Enduit	Peinture non séparable + papier peint non séparable + enduit plâtreux blanc en vrac	51LAE0302P009	Plafond	BON ETAT	Amiante non détecté	ZPSO
Débarras	Rez de chaussée	Enduit	Peinture non séparable + papier peint non séparable + enduit plâtreux blanc en vrac	51LAE0302P009	Plafond	BON ETAT	Amiante non détecté	ZPSO
Entrée	Rez de chaussée	Enduit	Peinture non séparable + papier peint non séparable + enduit plâtreux blanc en vrac	51LAE0302P009	Plafond	BON ETAT	Amiante non détecté	ZPSO
Placard 1	Rez de chaussée	Enduit	Peinture non séparable + papier peint non séparable + enduit plâtreux blanc en vrac	51LAE0302P009	Plafond	BON ETAT	Amiante non détecté	ZPSO

PIECE	ETAGE	ELEMENTS	DESCRIPTIF LABORATOIRE	Echantillon	REPERAGE	ETAT	RESULTAT	METHODE
Séjour	Rez de chaussée	Enduit	Peinture non séparable + papier peint non séparable + enduit plâtreux blanc en vrac	51LAE0302P009	Plafond	BON ETAT	Amiante non détecté	ZPSO

JP : Jugement Personnel, ZPSO : Zone présentant des similitudes d'Ouvrage



## ANNEXE 1 – PHOTOS DES ELEMENTS AMIANTES ET/OU NON AMIANTES

PRELEVEMENT : 51LAE0302P001			
NOM DU CLIENT	NUMERO DU DOSSIER		PIECE OU LOCAL
OPH77	51LAE0302 20/06/2019		Couloir 1 (Rez de chaussée)
ELEMENT	DESCRIPTIF DU LABORATOIRE	DATE DE PRELEVEMENT	NOM DE L'OPERATEUR
Colle	Dalle dure cassante beige + colle bitumineuse noire + ragréage gris	20/06/2019	BENAOUDA Mostefa
LOCALISATION		RESULTAT	
Sol		Amiante détecté (Chrysotile)	

### EMPLACEMENT

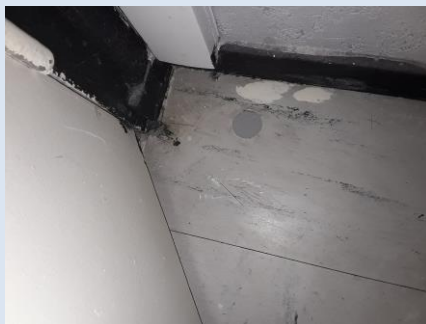

PRELEVEMENT : 51LAE0302P002			
NOM DU CLIENT	NUMERO DU DOSSIER		PIECE OU LOCAL
OPH77	51LAE0302 20/06/2019		Placard 2 (Rez de chaussée)
ELEMENT	DESCRIPTIF DU LABORATOIRE	DATE DE PRELEVEMENT	NOM DE L'OPERATEUR
Colle	Revêtement cassant beige + colle bitumineuse noire + matériau compact gris hétérogène	20/06/2019	BENAOUDA Mostefa
LOCALISATION		RESULTAT	
Sol		Amiante détecté (Chrysotile)	

### EMPLACEMENT



PRELEVEMENT : 51LAE0302P003			
NOM DU CLIENT	NUMERO DU DOSSIER	PIECE OU LOCAL	
OPH77	51LAE0302 20/06/2019	Cuisine (Rez de chaussée)	
ELEMENT	DESCRIPTIF DU LABORATOIRE	DATE DE PRELEVEMENT	NOM DE L'OPERATEUR
Revêtement souple	Revêtement souple beige avec couche fibreuse	20/06/2019	BENAOUDA Mostefa
LOCALISATION		RESULTAT	
Sol		Fr1:Amiante non détecté	

EMPLACEMENT



PRELEVEMENT : 51LAE0302P003			
NOM DU CLIENT	NUMERO DU DOSSIER	PIECE OU LOCAL	
OPH77	51LAE0302 20/06/2019	Cuisine (Rez de chaussée)	
ELEMENT	DESCRIPTIF DU LABORATOIRE	DATE DE PRELEVEMENT	NOM DE L'OPERATEUR
Revêtement souple	Carrelage + matériau beige en vrac non séparable	20/06/2019	BENAOUDA Mostefa
LOCALISATION		RESULTAT	
Sol		Fr2:Amiante non détecté	

EMPLACEMENT



PRELEVEMENT : 51LAE0302P004			
NOM DU CLIENT	NUMERO DU DOSSIER		PIECE OU LOCAL
OPH77	51LAE0302 20/06/2019		Salle de bains (Rez de chaussée)
ELEMENT	DESCRIPTIF DU LABORATOIRE	DATE DE PRELEVEMENT	NOM DE L'OPERATEUR
Enduit	Peintures multiples non séparable + enduit plâtreux blanc en vrac	20/06/2019	BENAOUDA Mostefa
LOCALISATION		RESULTAT	
Mur D		Amiante non détecté	

EMPLACEMENT



PRELEVEMENT : 51LAE0302P005			
NOM DU CLIENT	NUMERO DU DOSSIER		PIECE OU LOCAL
OPH77	51LAE0302 20/06/2019		Entrée (Rez de chaussée)
ELEMENT	DESCRIPTIF DU LABORATOIRE	DATE DE PRELEVEMENT	NOM DE L'OPERATEUR
Enduit	Peinture non séparable + enduit plâtreux blanc en vrac	20/06/2019	BENAOUDA Mostefa
LOCALISATION		RESULTAT	
Mur C		Amiante non détecté	

EMPLACEMENT



PRELEVEMENT : 51LAE0302P006			
NOM DU CLIENT	NUMERO DU DOSSIER		PIECE OU LOCAL
OPH77	51LAE0302 20/06/2019		Salle de bains (Rez de chaussée)
ELEMENT	DESCRIPTIF DU LABORATOIRE	DATE DE PRELEVEMENT	NOM DE L'OPERATEUR
Enduit	Peinture non séparable + enduit plâtreux blanc en vrac	20/06/2019	BENAOUDA Mostefa
LOCALISATION		RESULTAT	
Mur B		Amiante non détecté	

EMPLACEMENT



PRELEVEMENT : 51LAE0302P007			
NOM DU CLIENT	NUMERO DU DOSSIER		PIECE OU LOCAL
OPH77	51LAE0302 20/06/2019		Séjour (Rez de chaussée)
ELEMENT	DESCRIPTIF DU LABORATOIRE	DATE DE PRELEVEMENT	NOM DE L'OPERATEUR
Enduit	Peintures multiples non séparable + enduit plâtreux blanc en vrac	20/06/2019	BENAOUDA Mostefa
LOCALISATION		RESULTAT	
Mur B		Amiante non détecté	

EMPLACEMENT

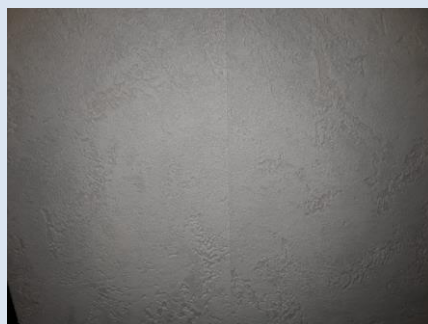

PRELEVEMENT : 51LAE0302P008			
NOM DU CLIENT	NUMERO DU DOSSIER		PIECE OU LOCAL
OPH77	51LAE0302 20/06/2019		Salle de bains (Rez de chaussée)
ELEMENT	DESCRIPTIF DU LABORATOIRE	DATE DE PRELEVEMENT	NOM DE L'OPERATEUR
Enduit	Peinture non séparable + enduit plâtreux blanc en vrac	20/06/2019	BENAOUDA Mostefa
LOCALISATION		RESULTAT	
Plafond		Amiante non détecté	

EMPLACEMENT



PRELEVEMENT : 51LAE0302P009			
NOM DU CLIENT	NUMERO DU DOSSIER		PIECE OU LOCAL
OPH77	51LAE0302 20/06/2019		Couloir 1 (Rez de chaussée)
ELEMENT	DESCRIPTIF DU LABORATOIRE	DATE DE PRELEVEMENT	NOM DE L'OPERATEUR
Enduit	Peinture non séparable + papier peint non séparable + enduit plâtreux blanc en vrac	20/06/2019	BENAOUDA Mostefa
LOCALISATION		RESULTAT	
Plafond		Amiante non détecté	

EMPLACEMENT



## ANNEXE 3 – PROCES VERBAUX D'ANALYSES



Parc Edonia - Bât. R - Rue de la Terre Adèle - CS n° 66862  
35768 SAINT-GREGOIRE CEDEX  
Tel : 02.99.35.41.41  
Fax : 02.99.35.41.42  
www.itga.fr

Accréditation n° 1-5967



Liste des sites et portées disponibles sur [www.cofrac.fr](http://www.cofrac.fr)

L'accréditation du COFRAC atteste de la compétence des laboratoires pour les seuls essais couverts par l'accréditation qui sont identifiés par le symbole :

### RAPPORT SYNTHÉTIQUE D'ANALYSE NUMÉRO IT0719-62471 EN DATE DU 12/07/2019 RECHERCHE ET IDENTIFICATION D'AMIANTE SUR PRELEVEMENT(S) DE MATERIAU(X)

*Ce rapport ne concerne que les échantillons soumis à l'analyse tels qu'ils ont été reçus au laboratoire.  
Les informations fournies par le client sont simplement retranscrites et identifiées comme telles.*

Client : AGENCE EHI IDF- (COMPTE MATERIAUX)- EXPERT HABITAT & INDUSTRIE INGENIERIE 2 rue Traversière 78580 LES ALLUETS LE ROI	Réf. Commande ITGA : IT0719-62471 Réf. Commande Client : 51LAE0302--01
--	---

Prélèvement(s) : Reçu au laboratoire le : 27/06/2019

Préparation(s) : Effectuée de façon à être représentative de l'échantillon

- ou
- Pour une analyse au Microscope Optique à Lumière Polarisée (MOLP) : Prélèvement et montage adapté sur lame de microscopie
  - Pour une analyse au Microscope Electronique à Transmission Analytique (META) en fonction de la nature de la prise d'essai :
    - (1) - Broyage en milieu aqueux et récupération des particules sur grilles de microscopie (méthode interne : IT85)
    - (2) - Attaque chimique, broyage et récupération des particules sur grilles de microscopie (méthode interne : IT286)

Technique(s) : - Microscopie Optique à Lumière Polarisée (guide HSG 248 - Appendice 2) : Morphologie et critères optiques  
Analytique(s) : La détection de fibres d'amiante optiquement observables est garantie si la teneur est supérieure ou égale à 0,1 % en masse.  
ou - Microscopie Electronique à Transmission Analytique (parties pertinentes de la norme NF X 43-050) : Morphologie, EDX et diffraction électronique  
La détection de fibres d'amiante est garantie si la teneur est supérieure ou égale à 0,1 % en masse.

Résultat(s) :

Fraction analysée	Technique analytique (Méthode de préparation)	Nombre de préparations	Date d'analyse	Résultat / Variété d'amiante
Réf dossier client : 51LAE0302--01 - 5 SQUARE GUY MOQUET 77290 MITRY MORY				Réf échantillon ITGA : IT071907-21803
Réf échantillon client : 51LAE0302P001 / LOGEMENTS COLLECTIFS - - - / Couloir 1 Sol Colle				Description ITGA : Dalle dure cassante beige / Colle bitumeuse noire / Ragrage gris
* Dalle dure cassante beige + colle bitumeuse noire + ragrage gris	META (2)	1	12/07/2019	Présence de fibres d'amiante / Chrysotile
Réf dossier client : 51LAE0302--01 - 5 SQUARE GUY MOQUET 77290 MITRY MORY				Réf échantillon ITGA : IT071907-21804
Réf échantillon client : 51LAE0302P002 / LOGEMENTS COLLECTIFS - - - / Placard 2 Sol Colle				Description ITGA : Revêtement cassant beige / Colle bitumeuse noire / Matériau compact gris hétérogène
* Revêtement cassant beige + colle bitumeuse noire + matériau compact gris hétérogène	META (2)	1	12/07/2019	Présence de fibres d'amiante / Chrysotile
Réf dossier client : 51LAE0302--01 - 5 SQUARE GUY MOQUET 77290 MITRY MORY				Réf échantillon ITGA : IT071907-21805
Réf échantillon client : 51LAE0302P003 / LOGEMENTS COLLECTIFS - - - / Cuisine Sol Revêtement souple				Description ITGA : Revêtement souple beige avec couche fibreuse / Carrelage / Matériau beige en vrac
* Revêtement souple beige avec couche fibreuse	META (1)	1	12/07/2019	Amiante non détecté / -
* Carrelage + matériau beige en vrac non séparable	META (1)	1	12/07/2019	Amiante non détecté / -

La reproduction de ce rapport n'est autorisée que sous sa forme intégrale ; ce rapport ne doit pas être reproduit partiellement sans l'approbation du laboratoire.

Sauf demande particulière et écrite du client, les échantillons sont conservés pendant 6 mois et les rapports pendant 2 ans.

DTA 164-01 rev 07

Page 1/2



**RAPPORT SYNTHÉTIQUE D'ANALYSE NUMÉRO IT0719-62471 EN DATE DU 12/07/2019**  
**RECHERCHE ET IDENTIFICATION D'AMIANTE SUR PRELEVEMENT(S) DE MATERIAU(X)**

Fraction analysée	Technique analytique (Méthode de préparation)	Nombre de préparations	Date d'analyse	Résultat / Variété d'amiante
Réf dossier client : 51LAE0302--01 - 5 SQUARE GUY MOQUET 77290 MITRY MORY Réf échantillon client : 51LAE0302P004 / LOGEMENTS COLLECTIFS - - - / Salle de bains Mur D Enduit				Réf échantillon ITGA : IT071907-21806 Description ITGA : Peintures multiples / Enduit plâtreux blanc en vrac
* Peintures multiples non séparable + enduit plâtreux blanc en vrac	META (1)	1	12/07/2019	Amiante non détecté / -
Réf dossier client : 51LAE0302--01 - 5 SQUARE GUY MOQUET 77290 MITRY MORY Réf échantillon client : 51LAE0302P005 / LOGEMENTS COLLECTIFS - - - / Entrée Mur C Enduit				Réf échantillon ITGA : IT071907-21807 Description ITGA : Peinture / Enduit plâtreux blanc en vrac
* Peinture non séparable + enduit plâtreux blanc en vrac	META (1)	1	12/07/2019	Amiante non détecté / -
Réf dossier client : 51LAE0302--01 - 5 SQUARE GUY MOQUET 77290 MITRY MORY Réf échantillon client : 51LAE0302P006 / LOGEMENTS COLLECTIFS - - - / Salle de bains Mur B Enduit				Réf échantillon ITGA : IT071907-21808 Description ITGA : Peinture / Enduit plâtreux blanc en vrac
* Peinture non séparable + enduit plâtreux blanc en vrac	META (1)	1	12/07/2019	Amiante non détecté / -
Réf dossier client : 51LAE0302--01 - 5 SQUARE GUY MOQUET 77290 MITRY MORY Réf échantillon client : 51LAE0302P007 / LOGEMENTS COLLECTIFS - - - / Séjour Mur B Enduit				Réf échantillon ITGA : IT071907-21809 Description ITGA : Peintures multiples / Enduit plâtreux blanc en vrac
* Peintures multiples non séparable + enduit plâtreux blanc en vrac	META (1)	1	12/07/2019	Amiante non détecté / -
Réf dossier client : 51LAE0302--01 - 5 SQUARE GUY MOQUET 77290 MITRY MORY Réf échantillon client : 51LAE0302P008 / LOGEMENTS COLLECTIFS - - - / Salle de bains Plafond Enduit				Réf échantillon ITGA : IT071907-21810 Description ITGA : Peinture / Enduit plâtreux blanc en vrac
* Peinture non séparable + enduit plâtreux blanc en vrac	META (1)	1	12/07/2019	Amiante non détecté / -
Réf dossier client : 51LAE0302--01 - 5 SQUARE GUY MOQUET 77290 MITRY MORY Réf échantillon client : 51LAE0302P009 / LOGEMENTS COLLECTIFS - - - / Couloir 1 Plafond Enduit				Réf échantillon ITGA : IT071907-21811 Description ITGA : Peinture / Papier peint / Enduit plâtreux blanc en vrac
* Peinture non séparable + papier peint non séparable + enduit plâtreux blanc en vrac	META (1)	1	12/07/2019	Amiante non détecté / -

Validé par : Flavien HOUIS - Analyste



## ATTESTATION(S)



**Votre attestation Responsabilité Civile**

AXA France IARD dont le siège social se situe 313, Terrasses de l'Arche 92727 Nanterre Cedex atteste que :

**EXPERT HABITAT & INDUSTRIE INGENIERIE**  
**21 ROUTE D ALBERT**  
**62450 AVESNES LES BAPAUME**

Est titulaire du contrat d'assurance n° 10158549604 ayant pris effet le 01/03/2018.  
 Ce contrat garantit les conséquences pécuniaires de la Responsabilité civile pouvant lui incomber du fait de l'exercice des activités de **DIAGNOSTICS TECHNIQUES IMMOBILIERS** suivantes :

<p>ETAT MENTIONNANT LA PRESENCE OU L'ABSENCE DE MATERIAUX CONTENANT DE L'AMIANTE                  DIAGNOSTIC TECHNIQUE AMIANTE                  DIAGNOSTIC AMIANTE PARTIES PRIVATIVES                  CONTROLE PERIODIQUE ( AMIANTE )                  CONTROLE VISUEL APRES TRAVAUX ( PLOMB - AMIANTE )                  REPERAGE AMIANTE AVANT/ APRES TRAVAUX ET DEMOLITION                  REPERAGE AMIANTE ET D'HAP SUR SURFACE BITUMEE ET ENROBES                  DIAGNOSTIC PLOMB DANS L'EAU                  CONSTAT DES RISQUES D'EXPOSITION AU PLOMB ( CREP)                  DIAGNOSTIC DE RISQUE D'INTOXICATION AU PLOMB DANS LES PEINTURES ( DRIPP )                  RECHERCHE DE PLOMB AVANT TRAVAUX / DEMOLITION                  ETAT RELATIF A LA PRESENCE DE TERMITES                  ETAT PARASITAIRE ( MERULES, VRILLETTES, LYCTUS )                  INFORMATION SUR LA PRESENCE DE RISQUE DE MERULE ( LOI ALLUR )                  MESURAGE LOI CARREZ ET LOI BOUTIN                  CALCULS DES MILLIMES - TANTIEMES DE COPROPRIETE ET REALISATION DE PLANS ASSOCIES SELON LES TEXTES SUIVANTS : LOI 65-557 DU 10 JUILLET 1965, DECRET 67-223 DU 17 MARS 1967, DECRET 2004- 479 du 27 mai 2004 ET SUIVANTS FIXANT LE STATUT DE LA COPROPRIETE DES IMMEUBLES BATIS.                  ETAT DE L'INSTALLATION INTERIEURE DE GAZ                  ETAT DES RISQUES NATURELS, MINIERES ET TECHNOLOGIQUES ( ENRNMT )                  DIAGNOSTIC DE PERFORMANCE ENERGETIQUE DPE INDIVIDUEL POUR MAISONS INDIVIDUELLES, APPARTEMENTS ET LOTS TERTIAIRES AFFECTES A DES IMMEUBLES A USAGE PRINCIPAL D'HABITATION, AINSI QUE LES ATTESTATIONS DE PRISE EN COMPTE DE LA REGLEMENTATION THERMIQUE.</p>	<p>ETAT DES LIEUX LOCATIFS                  DIAGNOSTIC DE SECURITE PISCINE                  CERTIFICAT DE DECENCE ET CERTIFICAT DE TRAVAUX DE REHABILITATION                  DIAGNOSTIC POUR OBTENTION DE PRET A TAUX ZERO                  INFILTROMETRIE-MESURES DE PERMEABILITE DU BATIMENT ET DES RESEAUX AERAIQUES                  THERMOGRAPHIE INFRAROUGE                  DIAGNOSTIC RADON : UNIQUEMENT POUR MAISONS INDIVIDUELLES ET IMMEUBLES D'HABITATION, A L'EXCLUSION DES ERP.                  DIAGNOSTIC DANS LE CADRE DE LA LOI SRU AVANT MISE EN COPROPRIETE                  DIAGNOSTIC DECHETS DE CHANTIER - ARTICLES R 111-43 A R 111-49 DU CODE DE LA CONSTRUCTION ET DE L'HABITATION                  DOCUMENT UNIQUE D'EVALUATION DES RISQUES COPROPRIETE - Articles L 230-2, III, R 230-1 DU CODE DU TRAVAIL                  DIAGNOSTIC TECHNIQUE GLOBAL (DTG ) POUR LES COPROPRIETES - LOI N° 2014-366 POUR L'ACCES AU LOGEMENT ET UN URBANISME RENOVE « ALUR », A L'EXCLUSION DE MISSIONS RELEVANT D'UN PROFESSIONNEL DE LA VENTE OU DE LA LOCATION DE BIENS IMMOBILIERS.                  DIAGNOSTIC ACCESSIBILITE HANDICAPES                  EXPERTISE EN VALEUR VENALE ET LOCATIVE ( SOUS RESERVE D'OBTENTION DE FORMATION )                  ETAT DESCRIPTIF DE DIVISION                  CENTRE DE FORMATION                  MESURES D'EMPOUSSIEREMENT AMIANTE AVEC STRATEGIE D'ECHANTILLONAGE                  DIAGNOSTIC QUALITE DE L'AIR INTERIEUR                  VERIFICATION PERIODIQUE ET INITIALE DES INSTALLATIONS ELECTRIQUES</p>
---	---

La garantie Responsabilité civile professionnelle s'exerce à concurrence de 5.000.000 € par sinistre et par année d'assurance.

La présente attestation est valable du 1<sup>er</sup> JANVIER 2019 au 31 DECEMBRE 2019 et ne peut engager l'assureur au-delà des limites et conditions du contrat auquel elle se réfère.

Ce contrat permet à l'assuré de satisfaire à l'obligation d'assurance de responsabilité civile professionnelle résultant des dispositions de l'article R271-2 du Code de la Construction et de l'Habitation (décret n° 2006-1114 du 5 septembre 2006 relatif aux diagnostics techniques immobiliers) pour l'établissement des documents visés à l'article L271-4 dudit Code.

L'assuré doit être titulaire d'une certification de compétence en cours de validité délivrée par un organisme accrédité dans le domaine de la construction ou employer des salariés ou être constituée de personnes physiques qui disposent de ladite certification de compétence en cours de validité pour l'établissement des documents visés aux articles L271-4 et L134-1 du code de la Construction et de l'Habitation.  
 A défaut la garantie n'est pas acquise.

Le présent document, établi par AXA, est valable jusqu'au 31 DECEMBRE 2019 sous réserve du paiement des cotisations. Il a pour objet d'attester l'existence d'un contrat. Il ne constitue toutefois pas une présomption d'application des garanties et ne peut engager AXA au-delà des clauses, conditions et limites du contrat auquel il se réfère. Les exceptions de garantie opposables au souscripteur le sont également aux bénéficiaires de l'indemnité (résiliation, nullité, règle proportionnelle, exclusions, déchéances, ...).

Toute adjonction autre que le cachet et la signature du représentant de la Société est réputée non écrite.

Fait à Pessac, le 26/11/2018  
 Pour la compagnie



## CERTIFICAT DE COMPETENCES

Aucun document disponible



<b>PLANCHE DE REPÉRAGE</b>	Zone : Rez de chaussée	Vue de dessus
Auteur : BENAOUA Mostefa	Bien : 51LAE0302 - LOGEMENT 2 5 SQUARE GUY MOQUET 77290 MITRY MORY	Chaque support/équipement identifié a fait l'objet d'un sondage par le technicien

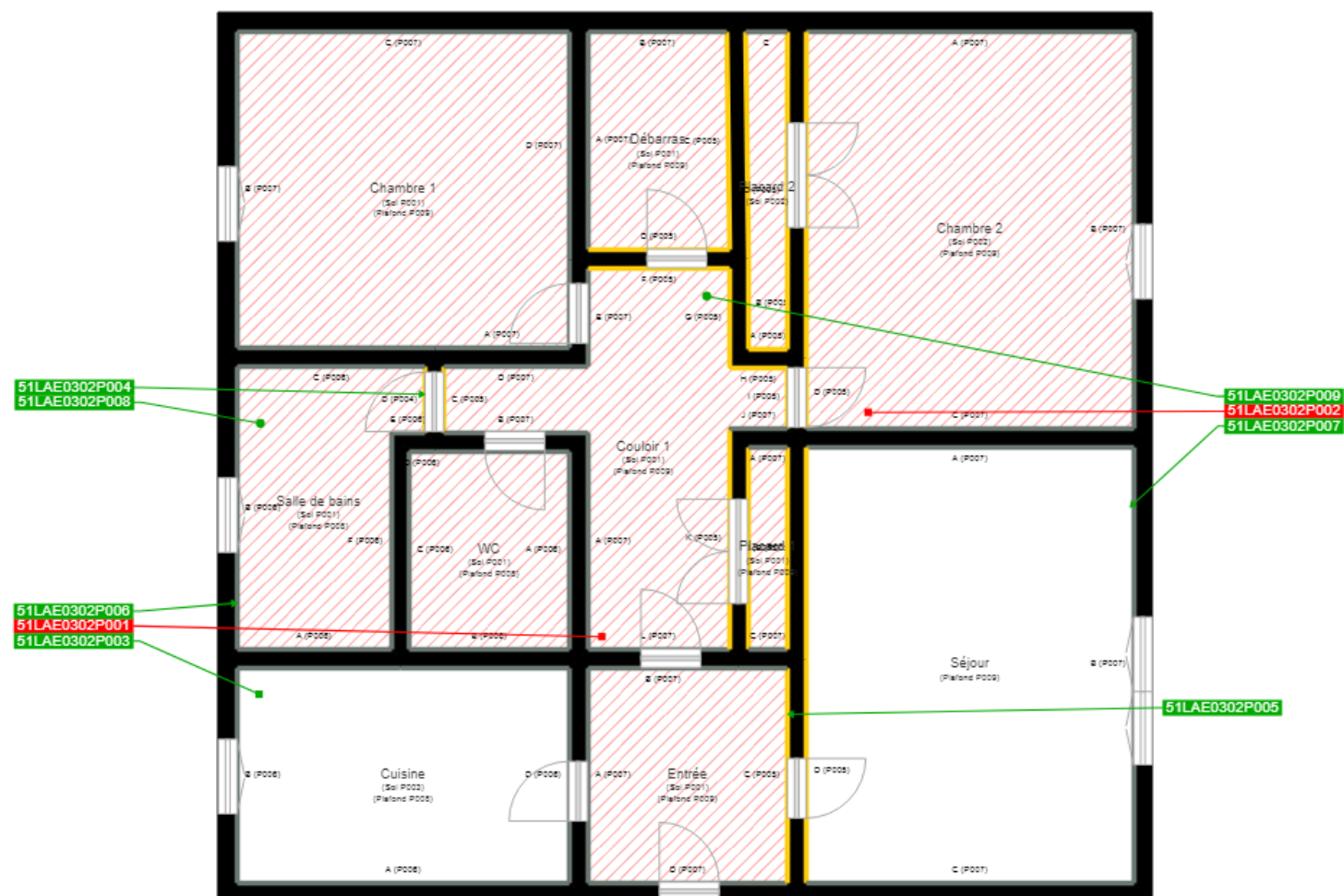

Cloisons Plaques de plâtre
Murs Bois
Murs Brique
Murs périphériques / Plaques de plâtre
Murs carreaux de plâtre
Murs Béton / Enduit
Murs porteurs et/ou mur de refend / Plaques de plâtre
Murs périphériques / Doublage (plaque de plâtre + isolant)
Torchis
Murs Amiantés
Murs Brique / Enduit
Murs Brique plâtrière
Murs Pierre

Murs amiantés
■ Prélèvements de sol amianté
■ Prélèvements de sol non amiantés
● Prélèvements de plafond amiantés
● Prélèvements de plafond non amiantés
→ Prélèvements de mur amiantés
→ Prélèvements de mur non amiantés
X Autres types de prélèvements amiantés
X Autres types de prélèvements non amiantés
/// Sols amiantés
/// Plafonds amiantés
⊗ Sols et plafonds amiantés
⊕ Conduits amiantés
⊕ Conduits non amiantés